

# BOUSSU • HORNU

Bulletin Communal N° 45  
Septembre 2017

[www.boussu.be](http://www.boussu.be)

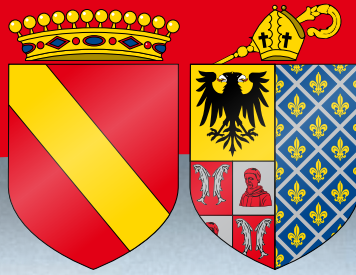

# Mag



# PATRI

29<sup>e</sup> édition des  
JOURNÉES  
EUROPÉENNES  
DU PATRIMOINE  
EN WALLONIE

VOIES D'EAU,  
DE TERRE  
ET DE FER

9 ET 10  
SEPTEMBRE  
2017

# MOINE

PATRIMOINES  
ET RAVeL

# SOURIEZ,

vous avez tout à y gagner...

**eko** Services,  
votre SERVICE d'AIDE-MÉNAGÈRE  
à domicile,

## ENGAGE!

**Vos avantages 100% gagnants :**

- ✓ REPRÉSENTATION SYNDICALE
- ✓ PRIME DE FIN D'ANNÉE
- ✓ CHÈQUES-REPAS À 7€
- ✓ CONTRAT DE TRAVAIL C.D.I
- ✓ MATÉRIEL & VESTIMENTAIRE  
à votre disposition (tablier, tee-shirt,...)
- ✓ COACHING  
alliant convivialité et formation
- ✓ INDEMNITÉ  
sur l'entretien du vestimentaire
- ✓ ACCOMPAGNEMENT SOCIAL  
job coaching, entretien individuel, ...
- ✓ MISE À DISPOSITION DE VÉHICULE
- ✓ FRAIS DE DÉPLACEMENT &  
indemnisation des heures de déplacements
- ✓ SALAIRE ATTRAYANT  
**Indexation des salaires !**  
0 mois : 10,70 €  
1 an : 11,12 €  
2 ans : 11,26 €  
3 ans : 11,37 €

Agréée  
**TITRE-SERVICE**



**Créateur de Qualité de vie**

**EKOSERVICES MONS**  
63 Rue du Travail - 7000 MONS  
[www.ekoservices.be](http://www.ekoservices.be)

**0800/95 105**  
APPEL GRATUIT

**eko**  
Services

## La Musique, la Culture... et le Patrimoine

Voici que s'achève une période estivale marquée par une série de manifestations dédiées à la Culture, au Folklore et à la Musique. La Braderie de Boussu, en juin dernier, a marqué les esprits tandis que, récemment, la Kermesse à Bouboule battait son plein dans le centre d'Hornu et a dépassé toutes les espérances. Quelle foule ! Quel spectacle !

La première édition du Summer Festival en terre boussutoise a permis à bon nombre de nos (jeunes) citoyens de participer à un événement musical de très grande qualité. Malgré les inconvénients subis par quelques riverains, je tiens à mettre en exergue la compréhension de ces derniers ainsi que la bonne coopération entre les organisateurs, la police et les différents services communaux concernés.

Cette période estivale se ponctuera par les Journées Européennes du Patrimoine. A cette occasion, je vous invite à (re) découvrir nos lieux chargés d'histoire que sont les sites du Grand-Hornu et du Château de Boussu, les 9 et 10 septembre prochains, lesquels sont les empreintes matérielles du passé glorieux de notre commune.

## C'est la rentrée...

A l'heure où vous lirez ces quelques lignes, nos enfants auront repris le chemin de l'école.

**A ce propos, nos établissements scolaires demeurent toujours une de nos priorités. La sécurité des lieux et la qualité de l'enseignement font l'objet de notre plus grande attention.**

**En effet, il est de notre devoir d'être constamment à la recherche des solutions les plus appropriées, notamment au sujet de l'École du Centre-Hornu dont nous ne pouvons que déplorer la situation !**

**Nous continuerons, encore et toujours, à mettre la pression sur la Ministre de l'Enseignement, Madame Marie-Martine**



**Schyns, laquelle ne daigne toujours pas répondre à nos sollicitations et autres demandes de rencontre. Au nom des élèves qui fréquentent l'école, du corps enseignant et des parents, nous ne baisserons pas les bras... que du contraire !**

Côté sports, je me réjouis des avancées dans le dossier concernant le rapprochement entre les clubs de football du Léo et du RFB. Leur priorité est d'axer cette union future sur les jeunes et de mettre en place une des meilleures écoles de football de la région. C'est un projet auquel nous adhérons car le sport est un vecteur de dépassement de soi, d'épanouissement et d'éducation.

Enfin, j'espère aussi que la rentrée politique se fera dans les meilleures conditions : bonne volonté, respect et travail favorable aux citoyens.

Aussi, à chacun de vous, je vous souhaite une bonne rentrée.

Avec mes sentiments dévoués.

**Jean-Claude DEBIEVE**  
Bourgmestre de Boussu

# À votre service



**Jean-Claude DEBIEVE**  
Bourgmestre

@ jc.debieve@boussu.be  
☎ 065/71.73.11 - 12

État-Civil - Population, Cimetières (administration), Police, Jumelages, Personnel communal, Communication.



**Giovanna CORDA**  
1<sup>ère</sup> Échevine

@ giovanna.corda@boussu.be  
☎ 065/71.73.13 - 92

Culture, Bibliothèque, Education permanente, Valorisation du patrimoine, Tourisme, Politique sportive et de santé, Fêtes, Cérémonies, Commémorations patriotiques, Protocole, Commerce et Développement économique.



**Michel VACHAUDEZ**  
2<sup>e</sup> Échevin

@ michel.vachaudez@boussu.be  
☎ 065/71.73.83 - 87

Travaux (voiries) y compris bâtiments communaux, scolaires et infrastructures sportives, Urbanisme et Aménagement du territoire CCATM, Impétrants, Rénovation urbaine, Aménagement des centres-villes, Lutte contre les logements insalubres et inoccupés, Informatique administrative.



**Daniel MOURY**  
3<sup>e</sup> Échevin

@ daniel.moury@boussu.be  
☎ 065/71.73.35

Régie foncière et Logement, Finances-Budget, Tutelle du CPAS et Fabriques d'église.



**Nicolas BASTIEN**  
4<sup>e</sup> Échevin

@ nicolas.bastien@boussu.be  
☎ 065/71.73.28

Enseignement, Jeunesse, Petite enfance (extrascolaire), Marchés publics, Assurances, Service juridique



**Guy NITA**  
5<sup>e</sup> Échevin

@ guy.nita@boussu.be  
☎ 065/75.57.70

Développement durable, Environnement, Cadre de vie, Salubrité publique, Mobilité (plan de mobilité + stationnement + plan de circulation), Prévention et sécurité, Bien-être animal, Marchés (organisation des marchés), Cimetières (gestion environnementale), Contrat de rivière, Wateringue, Agriculture.



**Domenico PARDO**  
Président du C.P.A.S.

@ domenico.pardo@boussu.be  
☎ 065/71.75.00

CPAS, PCS et Emploi, Troisième-âge, Personnes handicapées, Multiculturalité et Égalité des chance.



Rejoignez-nous !

Suivez notre page :



**COMMUNE.DE.BOUSSU.BE**

Ou scannez le code ci-dessous à l'aide de votre smartphone.



## Sommaire

Claude Marlier, ancien Échevin.....	6	Centres de vacances 2018 : la commune recherche des moniteurs.....	20
Rose, Bleu, Blanc, Or, Noir : Les couleurs de la vie.....	8	Rentrée littéraire à la Bibliothèque.....	22
Noces et Cérémonies :.....	10	Monique Celestri, artiste boussutoise, organise un atelier d'art thérapie au Centre Culturel.....	22
Hommage aux diplômés.....	10	Grand-Hornu / Les Journées du Patrimoine ..	23
Boussu la fête au Chateau.....	12	Le BoriSEL.....	24
C'est également la rentrée pour le PCS.....	14	La Braderie de Boussu et la Kermesse à Bouboule en quelques images.....	24
Repair Café : changement d'adresse.....	14	Centre Culturel.....	26
« Je Cours Pour Ma Forme ».....	16	Opération "poules réductrices de déchets" ..	28
Lancement de la 5 <sup>e</sup> opération « A l'eau ».....	16	Les voiries du Grand-Hornu en phase finale de rénovation.....	28
Distribution gratuite des sacs-poubelle.....	17	Hornu : 3 rues à sens unique pour libérer des espaces de parking.....	29
« Intervilles » au Château.....	18	Fête de paroisse.....	30
Un accueil extrascolaire démocratique, varié et adapté.....	20		
Place aux enfants 2017 : appel aux accompagnateurs.....	20		

### EDITEUR RESPONSABLE

Jean Claude DEBIEVE  
Bourgmestre

### ADMINISTRATION COMMUNALE

3, rue Francois Dorzée  
7300 Boussu  
☎ 065/71.73.00  
☎ 065/80.11.31  
@ info@boussu.be  
@ www.boussu.be

### IMPRESSION ET PUBLICITÉS :

Daniel GRASSELLI  
☎ 0475/81.45.26

### GRAPHISME ET MISE EN PAGE

Gautier DEBRUE  
☎ 0474/65.44.51

TIRAGE : 10 000 exemplaires

PLUS QUE 7 NOUVEAUX APPARTEMENTS  
À 2 PAS DE LA GRAND PLACE DE BOUSSU

# Résidence « Les Ailliés »

Appartement  
À VENDRE  
à partir de  
**130 000 €**  
HTVA



## LE PRIX COMPREND :

un appartement  
d'architecture lumineuse et  
contemporaine, comprenant  
la **cuisine équipée** et  
l'**équipement de la salle  
de bains**, une **place  
de parking** et  
une **cavette**

Située rue Bergifossé 1, la résidence « Les Ailliés » regroupe 8 appartements de 1, 2 ou 3 chambres.

Des espaces de vie agréables et ouverts pour tous.

L'immeuble est équipé d'un ascenseur, d'un système de vidéophonie et d'une entrée sécurisée.

L'accès aux 12 emplacements de parking couverts, fermés, privatifs et sécurisés s'effectue via une porte motorisée.

Pour plus d'informations :

**Dominique LHOIR**

au 0474/434053 ou [info@mylor.be](mailto:info@mylor.be)

## Claude Marlier, ancien Échevin : "Boussu a un patrimoine historique exceptionnel"

Claude Marlier est l'actuel président de l'asbl "Gy Seray Boussu", l'association qui a pour mission de gérer le site historique du Château de Boussu. Revenu dans la région, à Asquillies pour être plus précis, après 5 années passées dans la paisible ville de Dinant, Claude Marlier se souvient de ses années passées au sein de l'exécutif boussutois.

Échevin polyvalent, Claude Marlier a, au fil des législatures, mis son savoir et son expérience au service de toutes les compétences scabinales, hormis celle liée aux Travaux. Il garde de précieux souvenirs de sa qualité d'Échevin de la Culture : *J'étais alors jeune Échevin. A Boussu, nous avons accueilli des personnalités marquantes telles que José Van Damme, Fabienne Thibault, Arno. Avec l'équipe échevinale de l'époque, j'ai eu l'opportunité de piloter la mise en place du réseau de lecture publique, de contribuer à la création de la bibliothèque et du Centre Culturel. Des structures qui sont toujours actives aujourd'hui* ».



En tant qu'Échevin du Patrimoine, Claude retrace également quelques faits marquants : *J'ai été administrateur et fondateur de Grand-Hornu Images, avec Claude Durieux. J'étais heureux de baigner dans la richesse historique de notre commune, représentée par le Grand-Hornu, le Château de Boussu et la Chapelle des Seigneurs.*

*Nous avons mission de valoriser l'héritage historique de l'entité* ».

En tant qu'Échevin des Finances, Claude Marlier était réputé pour sa rigueur. D'autant plus qu'à cette époque, le personnel a dû s'adapter à la nouvelle comptabilité communale mise en place par le législateur. Une révolution à l'époque.

Claude se remémore d'agréables moments, dans le cadre du jumelage avec Anzin : *Mon collègue de la Culture de la ville du Nord de la France, José Pressoir, était un extraordinaire homme de projets. Nous avons organisé de nombreuses rencontres, à Boussu comme à Anzin d'ailleurs, où nous avons rempli le théâtre, à plusieurs reprises, avec les citoyens des deux villes proches tant géographiquement que sociologiquement* ».

En tant qu'Échevin des Sports, il a le mérite de reconnaître le travail réalisé par son prédécesseur : *Jean Geveno a lancé les bases d'une politique sportive axée sur le sport scolaire et l'infrastructure. Boussu était considérée comme une commune très sportive, avec plus de 20 disciplines proposées et des clubs réputés. J'ai longtemps été le président*

*de l'association des sports de Mons-Borinage et des Hauts-Pays. Un signe de reconnaissance de notre expertise : on était la ville du Pino Cérami et de l'Happy New Year Trophy* ».

Après une parenthèse dans la ville de Dinant, pour des raisons de santé, Claude Marlier est revenu dans sa région. Il préside actuellement le Conseil d'Administration qui gère le site du Château de Boussu : *On se réunit, avec Renild Thiebaut et Marcel Capouillez pour la gestion quotidienne. Le Château, c'est une des marques de reconnaissance de Boussu à travers notre pays. Finir les travaux du châtelet, la phase 3 du musée et apporter une symétrie au bâtiment actuel est le défi futur* ».

S'il reste supporter de sa commune, Claude est inquiet de l'évolution de la politique au sens large : *Au niveau international, le spectacle a pris le dessus sur la bonne gestion. La pratique des réseaux*

*sociaux permet à tout un chacun de balancer n'importe quoi sur n'importe qui. Un peu comme les "corbeaux" ou les lettres anonymes. Cela laisse toujours des traces et cela réduit le débat de fond. Cette pratique est nuisible car elle privilégie la forme au fond et n'accorde aucun recul à l'actualité. Les réseaux sociaux, en politique et en général, favorisent le nombrilisme et la récupération* ».

En guise de conclusion, Claude se félicite du projet de fusion entre les deux clubs de football d'Hornu et de Boussu : *Échevin des Sports, j'avais initié le débat, il y a bien longtemps. Le Collège a rouvert le dossier et le mène à bien. Une réforme de bonne gestion* ».



# LES SUPER PROMOS

du 6 au 12 septembre



**Steack haché**  
1€/pièce

**3+3**  
**GRATUITS**



**Haché porc et veau**  
8,10€/Kg

**1KG**  
**+1KG**  
**GRATUIT**



**Carbonnade**  
**de boeuf**  
9,85€/Kg

**1KG**  
**+1KG**  
**GRATUIT**



**Cuisse de lapin**

**2+2**  
**GRATUITES**



**Cordon bleu**  
**de porc**  
12,45€/Kg

**2+2**  
**GRATUITS**

**À L'ACHAT**  
**DE 50€**  
**AU RAYON**  
**BOUCHERIE**  
(hors promo)

**RECEVEZ**  
**VOTRE TAILLE**  
**EN SAUCISSES**



Retrouvez toutes  
les promos sur

 CarrefourMarketHornu

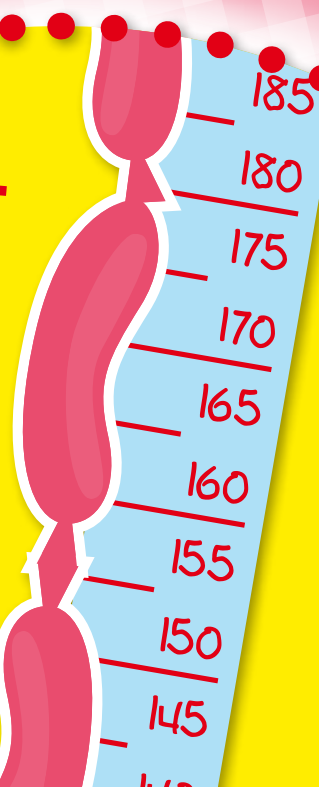

## Rose, Bleu, Blanc, Or, Noir : Les couleurs de la vie

### Naissances

#### AVRIL 2017

Baton Alice (12/04)  
Bognanni Angelo (30/04)  
Bridoux Hilian (21/04)  
Driouch Naïla (19/04)  
Gheysen Théo (21/04)  
Lavenne Emma (26/04)  
Mesbahi Amir (14/04)  
Verschueren Raphaël (24/04)  
Wilson Joyce (12/04)

#### MAI 2017

Bonjean Lyana (08/05)  
Celestri Neo (27/05)  
Cesaro Maélio (28/05)  
Col Thalia (30/05)  
Cristofaro Elena (25/05)  
Gouverneur Cordelya (18/05)  
Kourkch Ayoub (08/05)  
Letizia Menzo (12/05)  
Mabille Béatre Daenerys (30/05)  
Matton Louana (23/05)

Picard Eden (09/05)  
Richard Elsy (18/05)  
Saussez Leano (09/05)  
Slosse Layana (11/05)  
Tientcheu Kamande Alvine-Maud (19/05)  
Tzanos Amalya (09/05)  
Zatta Macaleya (31/05)

#### JUIN 2017

Calo Biagio (20/06)  
Dumont Tom (22/06)  
Estievenart Mathys (22/06)  
Ficarra Gioiamia (12/06)  
Foncoux Tess (08/06)  
Hadji Inaya (27/06)  
Kent Jade (23/06)  
Lupica Sofia (20/06)  
Mahieu Lily (02/06)  
Mahieu Noah (02/06)  
Melchior Adelio (14/06)  
Ockerman Catherine (27/06)  
Pouley Mya (06/06)

Sniadkowski Iloa (26/06)  
Sprafske Edina (21/06)  
Vanaividrant Giulia (27/06)  
Vanderstraeten Lina (01/06)  
Wauters Elya (14/06)  
Wauters Louna (14/06)

#### JUILLET 2017

Avarello Louna (14/07)  
Carpentier Emma (01/07)  
Demil Lilia (03/07)  
Dupont Bellomo Roméo (17/07)  
Gravina Saverio (14/07)  
Kabash Pavlo-Prek (10/07)  
Lahousse Rémus (05/07)  
Lamarque Lyana (14/07)  
Maet Zahlia Béatrice (13/07)  
Manbré Elyna (10/07)  
Ohmiti Oussama (04/07)  
Poulios Séléna (12/07)  
Sadki Aya (12/07)  
Trapani Luciano (16/07)

### Décès

#### AVRIL 2017

Baneton Paulette (26/04)  
Blanc Jeanne (21/04)  
Colmant Aristide (23/04)  
Dehombreux Louise-Marie (29/04)  
Duda Erick (27/04)  
Dulieu Jean-Marie (26/04)  
Gryson Francis (13/04)  
Mis Edmund (13/04)  
Palladino Lucia (20/04)  
Saussez Fabien (30/04)  
Stanek Hedwige (27/04)

#### MAI 2017

Barbieux Guy (27/05)  
Beeckman Adrienne (31/05)  
Bridoux Nicole (18/05)  
Brognez Julienne (08/05)  
Celona Grazia (31/05)  
Cesaro Ivo (07/05)  
Chiaramonte Angelo (28/05)  
Counotte Georges (06/05)  
Crombois Alfred (23/05)  
Dauchot Anne-Marie (21/05)  
Deroubaix Christian (07/05)  
Dupire Edouard (12/05)  
Palermo Angelo (29/05)  
Pepe Giuseppe (12/05)  
Platteau Julienne (14/05)  
Rombaux Louis-Marie (30/05)  
Tosto Vincenzo (30/05)  
Troussart Renée (12/05)

#### JUIN 2017

Boissart Jean-Marie (14/06)  
Brasseur Damien (23/06)  
Brohée Andrée (26/06)  
Carminati Franco (30/06)  
Cornu Jacqueline (02/06)  
Crickx Antoine (21/06)  
D'Angelo Giuseppa (21/06)  
Dubois Fernand (12/06)  
Godart Raoul (22/06)  
Hambursin Yvette (15/06)  
Lê Thi Hue Renée (27/06)  
Marsala Francesca (23/06)  
Romano Serafina (06/06)  
Vanden Berghe Armande (03/06)  
Vivier Anne-Marie (14/06)

#### JUILLET 2017

Bary Berthe (12/07)  
Bosco Giovanni (08/07)  
Calasso Vincenzo (08/07)  
Demory Yvette (15/07)  
Duchesne Alfreda (20/07)  
Durieux Victor (14/07)  
Joly Patrick (08/07)  
Kozmin Marianna (16/07)  
Noël Raymond (09/07)  
Olivier Yvonne (02/07)  
Robette René (06/07)  
Sautelet Anny (08/07)  
Thirionet Laurence (01/07)  
Toubeau Micheline (12/07)  
Trouillet Marie (04/07)  
Urbain Léo (17/07)  
Vilain Gérard (09/07)

### Mariages

#### MAI 2017

Ayari Mahmoud – Çimen Havva (06/05)  
Demey Xavier – Mulnard Jennifer (20/05)  
Légar Freddy – Deraedt Marie-Annick (13/05)  
Questier Thierry – Legrand Vanessa (27/05)

#### JUIN 2017

Amedeo Gaetano – Demol Aurélie (24/06)  
Cerisier Michaël – Di Mauro Concetta (03/06)  
Lambrecq Maxime –  
Lefebvre Sandra (17/06)  
Schrayen Philippe – Abrassart Ingrid (03/06)

#### JUILLET 2017

Asmaoui Yacine – Azzam El Kaouda (01/07)  
Bracone Jessy – Colart Stéphanie (14/07)  
Capraro Patrick – De Meuter Audrey (15/07)  
Collura Roberto – Terrasi Romina (15/07)  
Detemmerman Cédric – Mascolo Romuald (01/07)  
Dupont Christian – Illegem Céline (22/07)  
Gevenois Alexis – Fleurquin Sabrina (17/07)  
Gouverneur Fabien – Calcus Stéphanie (01/07)  
Honorez Anthony – Mulier Eloise (15/07)  
Mouton Jérôme – Allard-Demoustiez  
Morgane (07/07)  
Van Mullem Tanguy – Flasse Nathalie (01/07)





# horus

PATRIMOINE

Étude **PERSONNALISÉE** et **GRATUITE** de tous vos projets



Rue Grande, 80  
**HORNU**

T. : 065 257 340

Fax : 065 257 342

willy.ruelle@pv.be

[www.horus-patrimoine.com](http://www.horus-patrimoine.com)



Rudi Duwelz - Nathalie Jahic - Frédéric Capouillez - Michel Delmotte - Willy Ruelle  
Christopher Popiol - Lloyd Dhont - Olivier Moreaux - Luigia Rondelli



Lundi 9h/12h - 14h/18h • Mardi 9h/12h - 14h/16h  
Mercredi 9h/12h • Jeudi 9h/12h - 14h/18h • Vendredi 9h/12h

## DÉCOUVREZ NOS QUARTIERS DANS VOTRE RÉGION



NOUVEAU  
QUARTIER

PEB B

### HORNU QUARTIER D'APT RUE CLARISSE/RUE DE LA JONCIÈRE

#### HABITATIONS UNIFAMILIALES

► 2 et 3 façades avec garage ► fonctionnelles, spacieuses et lumineuses ► 3 et 4 chambres pour certaines

#### APPARTEMENTS

► 1, 2 et 3 chambres ► belle exposition pour les terrasses  
► cave et emplacement de parking



30%  
VENDU

PEB B

### MONS FISCH CLUB

► 18 appartements ► basse énergie ► 1, 2 ou 3 chambres ► à proximité de toutes les commodités ► découvrez notre cahier de charges tout compris: architecte, raccordements, revêtements de sols, sanitaires, cuisine équipée, etc...

à partir de €125.000 parking compris, hors frais

PERMANENCE TOUS LES LUNDIS DE 14H À 17H

T 071 87 01 90

[www.matexi.be](http://www.matexi.be) - [hainaut@matexi.be](mailto:hainaut@matexi.be)



Bienvenue  
chez vous.

## Toutes nos félicitations à ces couples d'exception !



Le 8 juillet, les époux **HONORE - GRUMIAUX** ont fêté leurs nocés d'Or.



Le 29 juillet, les époux **BAGLIO - GIANNOTTA** ont fêté leurs nocés d'Or.



Le 29 juillet, les époux **RENOUF - WILMART** ont fêté leurs nocés d'Or.



Le 5 août, les époux **VACHAUDEZ - HOUX** ont fêté leurs nocés de Brillant.



Le 12 août, les époux **DIEU - PREVOST** ont fêté leurs nocés de Diamant.



Le 19 août, les époux **ROSSINI - PIERCO** ont fêté leurs nocés de Diamant.

## Hommage aux diplômés

A l'occasion de la Fête de la Communauté française, l'Administration communale rendra hommage aux diplômés des Universités, Écoles supérieures et Hautes Écoles de l'année académique 2016-2017, issus de l'entité. La cérémonie aura lieu le dimanche 24 septembre. Nous vous invitons à prendre contact avec le service des Fêtes, si vous avez terminé vos études supérieures cette année.

Nos lauréats seront salués et récompensés comme il se doit par les Autorités communales.

La célébration aura lieu en la Salle Culturelle (dernier étage de l'Administration communale de Boussu - Rue François Dorzée à Boussu).

Si vous obtenez votre diplôme en 2<sup>e</sup> session, il est toujours possible de vous accueillir lors de cet événement

si, au préalable, vous vous êtes inscrit(e) auprès du service concerné.

### Infos et inscriptions :

Service des Fêtes  
et des Cérémonies  
@ fetes@boussu.be  
☎ 065/71.73.92





Service d'Aide aux Familles  
et Seniors du Borinage

## NOTRE MÉTIER : METTRE NOTRE PASSION À VOTRE SERVICE !

### AIDES FAMILIALES

Aide à la vie quotidienne  
entretien, repas, lessive, courses, ...

### TÉLÉVIGILANCE

Le BIP qui sauve !

### DANS MES MURS **NOUVEAU**

Service de maintien à domicile

### AIDES MÉNAGÈRES SOCIALES **NOUVEAU**

Exclusivement des travaux ménagers

### PRÊT DE MATÉRIEL MÉDICAL **NOUVEAU**

Lits médicalisés, béquilles, tribunes ...

Du lundi au vendredi de 7h à 16h30

Tél. : 065 67 11 23

162, rue A. Descamps à Colfontaine

**NOUVEAU SITE WEB**  
[www.safsb.be](http://www.safsb.be)

Nous travaillons en collaboration avec les CPAS des  
entités de : Boussu, Colfontaine, Dour, Frameries, Hensies,  
Honnelles, Quaregnon, Quévy, Quiévrain et Saint-Ghislain

ASBL agréée et subventionnée  
par la Région Wallonne n°01000



**AViQ**  
Agence pour une Vie de Qualité  
Familles Seniors Handicap

Le SAFSB  
c'est aussi :



[www.creaform.education](http://www.creaform.education)

## Boussu la fête au Château

**9 et 10 septembre 2017**  
**29<sup>e</sup> Journées du Patrimoine**

- Musée accessible les deux jours.
- Traditionnelles saynètes historiques.
- Grand marché médiéval avec artisans costumés.
- Campements de différentes époques.
- Combats médiévaux, ménestrels (plus de 150 personnages en costumes d'époque).
- Les animations sont assurées par différentes compagnies en collaboration avec Moyen'Art International ASBL.
- Les ateliers du château en activités (céramique, aquarelle, poterie, peinture sur bois, sculpture et littérature).
- Exposition 175 ans de la ligne de chemin de fer Saint-Ghislain-Quévrain.
- Exposition de photos (Espace Image Hornu).

- Restaurations sous chapiteau (traiteur Philippe Decorwee)
  - Repas du terroir, les deux jours à midi sans réservation.
  - Samedi soir, menu découverte sur réservation.
  - Dimanche soir, souper aux moules sur réservation.
  - Grand feu d'artifice le dimanche à 22h.
- La Chapelle Funéraire des Seigneurs de Boussu sera ouverte le dimanche 10 septembre de 10h à 12h.

### RENSEIGNEMENTS :

☎ 065/77.82.65

🌐 [www.chateauboussu.be](http://www.chateauboussu.be)

✉ Château de Boussu,  
rue du Moulin, 43  
(à proximité de la gare)  
7300 Boussu

La 29<sup>e</sup> édition des Journées du Patrimoine a pour thème les « voies d'eau, de terre et de fer ».



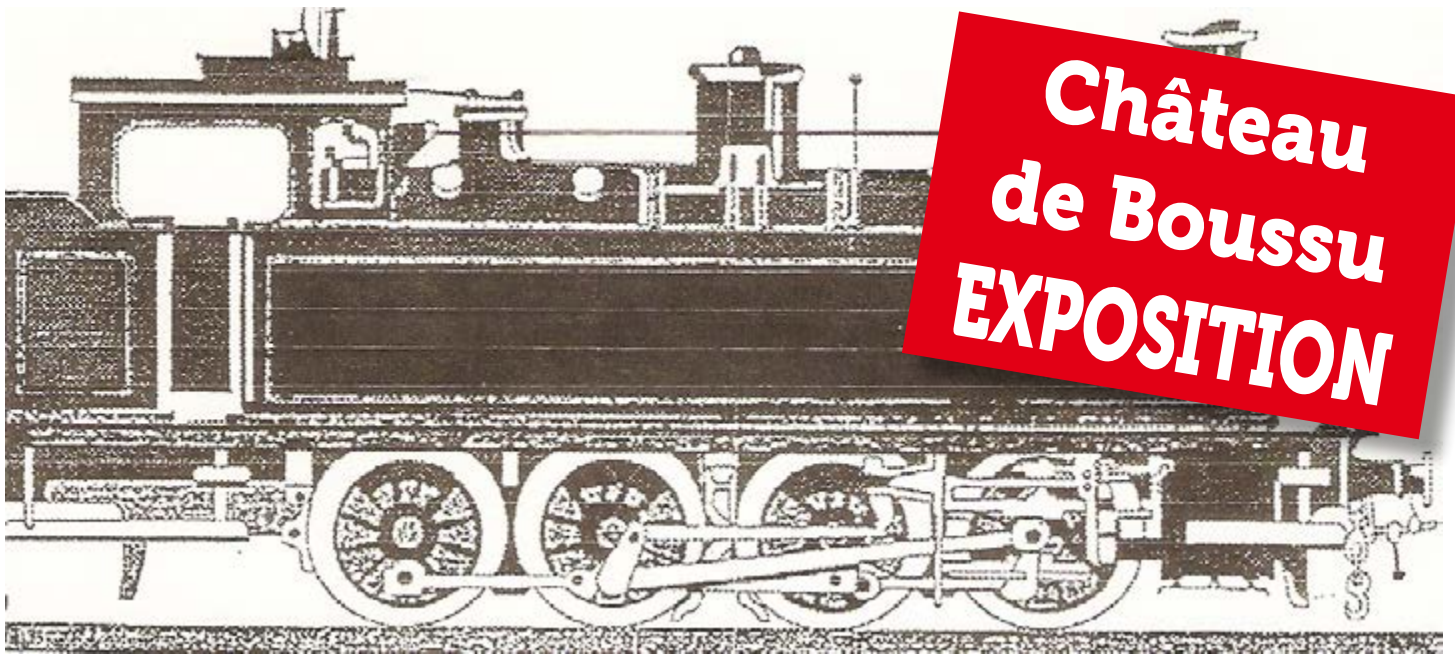

**Château  
de Boussu  
EXPOSITION**

# **175 ANS DE LA LIGNE DE CHEMIN DE FER SAINT-GHISLAIN – QUIÉVRAIN**

**Les 9 et 10 septembre, de 10h à 18h**

L'attention sera portée sur l'histoire de la gare de Boussu, située en bordure du parc du Château, ainsi que sur la ligne de chemin de fer « Saint-Ghislain - Quiévrain » qui, cette année, souffle ses 175 bougies. Venez découvrir le riche passé de la ligne boraine : photos, plans, matériel, promenade et visite guidée sont au programme.

Une organisation de « La Saga des gares », représentée par Pierre Lemal et Marcel Vilain, avec la collaboration de Roland Holbrechts, de l'Asbl Gy Seray Boussu et de la Confrérie du Comté de Boussu.

## C'est également la rentrée pour le Plan de Cohésion Sociale

### A vos agendas :

#### Cours de Yoga :

Tous les lundis (sauf les 11 et 18 septembre prochains), dans la salle de gymnastique de l'école communale de la Chapelle, située rue de Binche 80 à 7301 Hornu.

De 18h30 à 20h00

PAF : 10 €/mois

#### Plus d'infos ?

☎ 065/69.18.12

@ julien.cucciniello@boussu.be

#### Formation d'ouvrier polyvalent

Dès la mi-septembre, l'Institut de Promotion Sociale de la Communauté française vous propose de suivre une formation d'ouvrier polyvalent, sur le site de Quiévrain.

Cette formation de jour est gratuite pour les demandeurs d'emploi, les bénéficiaires du CPAS et les personnes inscrites à l'AViQ.

#### Plus d'infos ?

IEPS

☎ 065/88.15.00 (Jemappes)

☎ 065/45.73.81 (Quiévrain)

#### Conférence-débat sur "l'Islam au centre des préjugés" par Monsieur Michaël Privot, Islamologue.

Dans le cadre de l'appel à projet "Amélioration du bien-vivre ensemble et prévention du radicalisme", le PCS vous donne rendez-vous, le jeudi 21 septembre, à 18h, à l'occasion de la conférence intitulée : "l'Islam au centre des préjugés".

Monsieur Michaël Privot, licencié en Histoire et Philologie orientales, Islamologue et auteur du livre

« Quand j'étais frère musulman », sera l'orateur de la soirée. La conférence se clôturera par un échange avec le public ainsi que par le verre de l'amitié.

#### Adresse du jour :

Salle culturelle de Boussu

Rue François Dorzée, 3

Entrée gratuite

#### Plus d'infos ?

☎ 065/69.18.12

@ elodie.silver@boussu.be

#### Les Ateliers du Numérique, du 23 au 27 octobre 2017

A la suite de la Semaine du Numérique, un Atelier Numérique, en correspondance avec l'exposition du jour, sera donné tous les mercredis, de 13h à 15h30. Il sera ouvert à tous (à partir de 12 ans) et se feront sur inscription.

Lieu : cafétéria du Grand-Hornu - CID-MAC's - Rue Sainte-Louise, 82 à 7301 Hornu

Tous les mercredis, de 13h à 15h30, dès le 1<sup>er</sup> novembre

#### « Concevez-le et fabriquez-le vous-mêmes ! »

Voilà ce que proposent les « FabLabs » aux étudiants, aux chercheurs, aux designers, aux artistes, aux roboticiens, aux entrepreneurs et à tous les bricoleurs du 21<sup>e</sup> Siècle qui veulent passer rapidement d'une idée à un prototype pour promouvoir leur projet !

**Au programme :** ateliers d'impression 3D, d'assistance vocale, de consoles de jeu rétro "Home made", d'instruments de musique numériques, etc.

PAF : entrée gratuite

#### Plus d'infos ?

☎ 065/69.18.12

@ xavier.melot@boussu.be

#### Cours de Français Langue étrangère & Alpha

Depuis plus de 10 ans, le PCS organise des cours de "FLE", lesquels sont obligatoires dans le cadre du parcours d'insertion.

Les cours sont gratuits et se donnent du lundi au jeudi inclus, de 9h à 12h, au siège du PCS : 54, rue de la Fontaine à 7301 Hornu

#### Plus d'infos ?

☎ 065/69.18.12

@ mc.delangre@boussu.be

## Repair Café : changement d'adresse

Afin de mieux vous servir, le Repair Café déménage sur le site du Grand-Hornu. Il vous est accessible chaque 1<sup>er</sup> samedi du mois, entre 10h et 13h. Le E-Repair Café, quant à lui, vous donne rendez-vous, chaque 3<sup>e</sup> mercredi du mois, à l'EPN de Boussu situé au 54 rue de la Fontaine.

L' (E)-Repair Café est un « libre service » tenu par des bénévoles qui, avec le sourire, vous aident à réparer :

- **vos vêtements** (petits travaux de couture) et vos petits appareils électriques ;  
Repair Café :  
Tous les 1<sup>ers</sup> samedis de chaque mois, de 10h à 13h.  
Site du Grand-Hornu (Mac's-CID)  
Rue Sainte-Louise 82 à 7301 Hornu.
- **vos matériels informatiques.**  
« E-Repair Café » (problèmes informatiques) :  
Tous les 3<sup>es</sup> mercredis de chaque mois, de 10h à 12h.  
EPN de Boussu - rue de la Fontaine 54 à 7301 Hornu

#### Plus d'infos ?

PCS Boussu : ☎ 065/69.18.12

# NOUVELLE JEEP® COMPASS

## RECALCULEZ VOTRE DESTINATION



**JEEP® COMPASS À PARTIR DE 24.900 €<sup>(1)</sup>**

Découvrez comment la nouvelle Jeep, Compass réunit tout l'ADN Jeep, dans un SUV familial et authentique. Avec ses nombreuses technologies de pointe, ses systèmes de sécurité, et ses capacités tout-terrain inégalables, il s'adaptera à tous vos besoins, même les plus imprévisibles.

**Vivez dès à présent l'expérience Compass chez votre distributeur Jeep®.**

**Jeep**<sup>®</sup>

 (L/100 KM) : 4,4 - 6,9  (G/KM) : 117 - 160

 DONNONS PRIORITÉ À LA SÉCURITÉ.

<sup>(1)</sup> Prix catalogue recommandé TVA c sans options de la Jeep, Compass SPORT 1.4 MultiAir 140ch 4X2. Offre réservée aux clients particuliers et valable dans le réseau participant jusqu'au 31 décembre 2017. Retrouvez le réseau participant sur [www.jeep.be](http://www.jeep.be). E.R. : Yann Chabert, Annonceur FCA Belgium S.A., Rue Jules Cockx 12a - 1160 Bruxelles, RPM : Bruxelles, BCE0400.354.731. IBAN FCAB : BE 86 4829 0250 6150. Informations environnementales [A.R. 19.03.04] : [www.jeep.be](http://www.jeep.be). Photos à titre illustratif et non-contractuelles. Le véhicule illustré ne correspond pas au prix décrit. Jeep, est une marque déposée du FCA US LLC.

**Auto.it**  
autopunto.it

**Rue de la Poire d'Or, 22 - 7033 CUESMES**  
**Tél. 065 36 14 15 - [www.autopuntoit.be](http://www.autopuntoit.be)**

## Lancement de la 13<sup>e</sup> opération « Je Cours Pour Ma Forme »

La treizième édition débutera le 16 septembre prochain. Une session « automne » sera prochainement proposée. Elle sera accessible avant tout aux citoyens de Boussu-Hornu, pour un quota d'inscriptions limité à 30 joggeurs.



**Je Cours Pour Ma Forme** est un programme d'initiation à la course à pied. Les séances se déroulent au rythme de trois par semaine, pendant trois mois (2 séances dirigées et 1 séance individuelle). L'encadrement

est assuré par une monitrice spécialisée. Les objectifs du programme sont contenus dans ces deux mots : **santé et convivialité.**

### Pour rappel :

Pas besoin d'être sportif et/ou de savoir courir. La formation débute au niveau zéro.

### Objectif final :

A raison de 3 séances/semaine, courir 5 km sans s'arrêter. Les séances sont prévues les mardis et jeudis, dès 19h, au départ du ter-

rain de football du RLC Hornu, situé rue du Commerce n°78/1.

**Inscription** Obligatoire et uniquement sur un rendez-vous. La participation aux frais de 40 €/personne, comprend : l'assurance RC, un carnet santé, un programme d'entraînement personnalisé, un diplôme de fin de session et un t-shirt souvenir de JCPMF.

### Plus d'infos ?

☎ 0498/90.83.73

@ sports@boussu.be

## Lancement de la 5<sup>e</sup> opération « A l'eau »

### Modules d'apprentissage à la natation pour enfants et adultes, à la piscine communale de Boussu, du 16 septembre au 20 novembre prochains

A l'initiative du Conseil Consultatif Sport Santé, le Collège communal de Boussu a décidé de lancer une nouvelle mission d'intérêt général auprès de notre population : l'apprentissage à la natation, dite opération « A L'EAU ».

Pas besoin d'être sportif. Pas besoin de savoir nager. La formation débute au niveau zéro ! L'opération « A L'EAU » est une initiation d'apprentissage à la natation. Hommes, femmes, enfants (6 -14 ans), adultes, seniors : tout le monde est le bienvenu. Le programme propose 4 modules de 10 séances, en semaine et/ou le week-end. L'encadrement est assuré par deux maîtres-nageurs spécialement formés.

### Les priorités du programme sont :

- l'accoutumance à l'eau,
- les gestes de survie,
- l'aquaphobie,
- l'apprentissage et la technique de nage,
- la technique respiratoire.

### Horaire, modules et tranches d'âge :

- **SAMEDI** : 2 modules enfants (de 6 à 14 ans) :  
Maître-nageur : Colin DELSOIR  
Module n° 1 : séance de 15h30 à 16h30 pour 8 enfants  
Module n° 2 : séance de 16h30 à 17h30 pour 8 enfants  
Période : du samedi 16 septembre au samedi 18 novembre
- **DIMANCHE** : 1 module adultes (dès 14 ans) :  
Maître-nageur : Colin DELSOIR  
Module n° 3 : séance de 12h00 à 13h00 pour 7 adultes  
Période : du dimanche 17 septembre au dimanche 19 novembre
- **LUNDI** : 1 module adultes (dès 14 ans) :  
Maître-nageur : Michel TERRITO  
Module n° 4 : Séance de 17h30 à 18h30 pour 7 adultes

Période : du lundi 18 septembre au lundi 20 novembre

PAF : 50 €/personne pour 10 séances d'entraînement d'1 heure, comprenant : l'encadrement, l'entrée et l'assurance RC. Possibilité d'un remboursement partiel auprès de la Mutuelle.

### Plus d'infos ?

☎ 0498/90.83.73

@ sports@boussu.be





## DISTRIBUTION GRATUITE DES SACS-POUBELLE



### Avis à la population de l'entité de Boussu - Hornu

La distribution des sacs-poubelle sera organisée à BOUSSU, aux guichets des services État-civil - Population. Elle s'effectuera **du lundi 18 septembre au vendredi 15 décembre** prochains :

- du lundi au vendredi, de 8h45 à 11h45 ;
- le lundi après-midi, de 16h à 17h30 ;
- le mercredi, de 14h à 16h ;
- le samedi, de 10h30 à 11h45.

#### A retenir :

- La période de distribution s'étend sur près de 3 mois.
- Dès lors - et vu l'affluence des premiers jours - nous vous conseillons de ne pas vous précipiter.

Plus tôt vous vous y rendez, plus le délai d'attente risque d'être long.

#### Le nombre et le type de rouleaux auxquels vous avez droit :

Ménage de max. 2 personnes :	Ménage de 3 personnes :	Ménage de 4 personnes et plus :
1 rouleau bleu (PMC) + 1 rouleau blanc 60 L ou 30 L (au choix pour les personnes isolées).	1 rouleau bleu (PMC) + 2 rouleaux blancs (déchets résiduels) de 60 L.	1 rouleau bleu (PMC) + 3 rouleaux blancs (déchets résiduels) de 60 L.

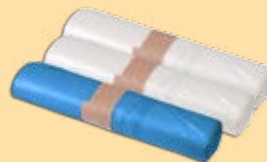

Vous devez vous munir de votre carte d'identité et, le cas échéant, de la procuration de la personne (ou du ménage) qui ne peut se déplacer à l'une des permanences.



**MAISON  
du PEUPLE**  
BOUSSU-BOIS

Venez déguster  
votre boisson préférée  
dans une ambiance conviviale

Jupiler, Bières spéciales,  
Jus de fruit, Limonade, ...

**ASBL NOTRE MAISON - Rue Alfred Dendal, 251  
BOUSSU-BOIS - Tél.: 065 655 698**

Location de salle pour **BANQUET**

Nouvellement rénovée - Peut contenir jusqu'à 300 personnes.

Renseignements et réservations : André TAHON - Tél. : 0475/ 835 358

## « Intervilles » au Château

**12 écoles, 5 thèmes et des défis à relever**

La première édition des Fêtes de la Jeunesse, organisée en juin dernier par les services Jeunesse-Enseignement, avec la précieuse collaboration du PCS, fut une réussite ! Bravo aux nombreux participants.

Douze écoles de l'entité, réparties en 6 équipes, s'affrontaient sur 10 épreuves, articulées sur 5 thèmes : la course, l'adresse, la précision, la construction et la réflexion. Les épreuves se sont déroulées dans la joie et la bonne humeur. Les participants sont repartis avec plusieurs cadeaux, notamment un set de badminton et des places de football, respectivement offerts par Carrefour Market Hornu ainsi que par le RFB. Vivement l'édition 2018 !



# Robert & Fils SPRL Gandibleux

Depuis 1969

**N°1 DE VOTRE RÉGION EN PROTECTIONS SOLAIRES EXTÉRIURES**



Protections solaires  
Volets mécaniques et électriques  
Vitrerie  
**Châssis - Portes Alu et PVC**  
Portes de garages sectionnelles

**PORTES  
OUVERTES**  
les 29, 30 septembre  
et 1<sup>er</sup> octobre  
de 10 à 18 h

**HAROL®**

**SHOWROOM BLAUGIES** : 2, rue Culot-Quezo - 7370 BLAUGIES (Dour)  
Tél. : 065 67 43 52 - GSM 0475 55 35 89 - Fax : 065 66 35 57

**BUREAU DOUR** : 35, rue d'Offignies - 7370 DOUR  
Tél. : 065 63 12 10 - GSM 0473 53 97 20 - Fax : 065 63 23 28

www.gandibleux.com - email: robert.gandibleux@skynet.be

## Un accueil extrascolaire démocratique, varié et adapté

Le service Extrascolaire est ouvert à tous les enfants des écoles maternelles et primaires de l'entité, avant, pendant, après l'école et durant les congés scolaires.

### Les garderies scolaires (service gratuit)

#### Avant et après l'école

**Au sein des différentes implantations scolaires communales.**

- Les lundi, mardi, jeudi et vendredi : le matin, dès 7h15 ; le soir, jusqu'à 17h30.
- Le mercredi : jusqu'à 13h.

**Infos et renseignements auprès de la direction de l'école fréquentée par l'enfant.**

### L'accueil récréatif du mercredi après-midi organisé sur trois sites :

1. L'école du Calvaire, rue du Calvaire, 19 à Boussu, de 12h à 17h30.
2. L'école de l'Alliance, rue de l'Alliance, 19 à Boussu, de 12h à 18h30.

Inscription possible auprès de la responsable pédagogique : M<sup>me</sup> Collin. ☎ 0498/90.83.90 - @ aristiane.collin@boussu.be

3. L'école du Grand-Hornu : « Les P'tites Abeilles »  
Route de Mons, 202 à Hornu, de 12h à 18h30.

Inscription possible auprès de la responsable pédagogique : M<sup>me</sup> Godin ☎ 0498/90.83.93 - @ melanie.godin@boussu.be

- 1 enfant : 3 €
- 2 enfants issus du même ménage (frère(s)/sœur(s)) : 5 €
- + de 3 enfants issus du même ménage : 7 €

Activités proposées : sorties cinéma, visite du château de Boussu, ateliers culinaires et créatifs.

Le mercredi, dès midi, il est possible, à la demande des parents, de transférer les enfants sur le site d'accueil extrascolaire le plus proche de l'école, par l'entremise du bus communal.



## Place aux enfants 2017 : appel aux accompagnateurs

Cette opération d'éducation à la citoyenneté est organisée chaque troisième samedi du mois d'octobre. Elle rassemble plus de 60.000 enfants et près de 20.000 adultes, dans près de 150 localités. Comme de coutume, Boussu est partenaire.

Ce samedi 21 octobre, place à vos enfants ! Cette opération, organisée par le service Jeunesse, vise à faire découvrir, sur le terrain, bon nombre de métiers et de professions de tous horizons.

Des "passe-murailles" adultes accompagneront les enfants âgés de 10 à 12 ans, dans leur journée-découverte. **Le service Jeunesse est à la recherche de candidats accompagnateurs.** Si vous souhaitez accompagner les enfants durant cette journée, n'hésitez pas nous contacter.

**Plus d'infos :**  
☎ 065/71.73.99  
@ jeunesse@boussu.be

## Centres de vacances 2018 : la commune recherche des moniteurs...

...pour les centres de vacances de Printemps (Pâques) et d'été (juillet) 2018. Cet appel concerne le recrutement d'animateurs (m/f), brevetés /non brevetés, âgés au minimum de 17 ans.

**Les candidatures sont à envoyer par courrier à :**

Administration Communale de Boussu Service Jeunesse - M<sup>me</sup> Bosco Rue François Dorzée, 3 à 7300 Boussu

### Plus d'infos ?

☎ 065/71.73.23 (de 9h à 13h)  
@ marisa.bosco@boussu.be





# Parent - Delmotte

**Tous types de portails et de clôtures**

(acier, bois, alu, composite, béton ...)

**Pavage, terrasse, entrée de garage**

**NOUVEAU : VENTE DE CHALET DE JARDIN**

**Vente aux particuliers  
et aux professionnels**

**Notre équipe est à votre disposition  
pour la réalisation de vos travaux**



**Aménagement, création, entretien  
de pelouses, massifs, haies, allées,  
abattage d'arbres, plantations ...**

**VENEZ DÉCOUVRIR NOTRE  
SÉLECTION DE JEUX POUR ENFANTS**

**Tél. : 0473/ 385 264**

Zoning Bellevue - 9, rue Machine à Feu  
7370 DOUR - Tél. : 065 650 129

**NOUVEAU SHOWROOM**

**287, rue de Tournai - 7973 BELOEIL**

**Tél. : 069 64 61 00**

**Ouvert le lundi, mercredi, jeudi et vendredi de 10h à 18h  
le samedi de 10h à 14h - Fermé le mardi et le dimanche**

Scannez ce code  
pour accéder  
à notre site web



**www.parent-delmotte.be**

## Rentrée littéraire à la Bibliothèque

### Les Saisons du savoir :

**Le Jeudi 7 septembre, de 19h30 à 21h30 :**

Renild Thiebaut s'entretiendra avec Roland Holbrecht sur le thème "Les hommes du rail".

**Plus d'infos :**

☎ 0476/22.61.43

@ renild.thiebaut@yahoo.fr

### La Saison littéraire d'automne :

**Le 15 septembre, de 19h30 à 21h30 :**

Françoise Houdart recevra la romancière Anne-Michèle Hamesse qui a rédigé depuis son passage de la peinture à l'écriture en 1994, pas moins de 10 romans ou nouvelles dont "Ma voisine a hurlé toute la nuit" (2016)

**Plus d'infos ?**

@ houdart.francoise@gmail.com



**Ces deux conférences sont gratuites et se dérouleront à la Bibliothèque communale. Rue Léon Figure 19 à Boussu.**

## Monique Celestri, artiste boussutoise, organise un atelier d'art thérapie au Centre Culturel

Les participants auront l'occasion s'adonner à la peinture et à la sculpture, dans le but de se détendre et de « libérer leur esprit des tracas du quotidien ». Le matériel et les fournitures (toile, acrylique, argile...) sont mis à la disposition des personnes inscrites à cet atelier.

Les vendredis, au siège du Centre Culturel situé à la rue Clarisse 24 à 7301 Hornu.

De 14h à 18h.

PAF : € 10,00 pour la peinture et € 15,00 pour la sculpture.

**Plus d'infos ?**

☎ 0474/50.79.78

@ celestrimonique@skynet.be.



## Grand-Hornu / Les Journées du Patrimoine : voies d'eau, de terre et de fer

Les 9 et 10 septembre 2017

Le Grand-Hornu, ancien charbonnage fondé à l'aube de la Révolution industrielle, a été un exemple européen d'industrialisation rationnelle. Au 19<sup>e</sup> Siècle, représentant un complexe industriel et urbanistique intégré, le charbonnage a non seulement été bâti sur un axe carrossable important reliant Mons à Valenciennes, mais a également été le premier lieu en Belgique à avoir utilisé, au printemps 1830, le chemin de fer hippomobile. Celui-ci a permis d'acheminer le charbon vers le canal de Mons à Condé dont le fondateur, Henri De Gorge, avait acquis les rives pour vendre son charbon vers la France.

Actuellement, à partir du Grand-Hornu, le Ravel permet la découverte du paysage minier de la région Mons-Borinage. À la croisée des moyens de transport routiers, ferroviaires et fluviaux, partez à la découverte du développement du Grand-Hornu d'hier à aujourd'hui.

Au programme : — Visites guidées du site sur le thème : 10h, 11h, 14h, 15h, 16h, 17h — Balade à vélo du Grand-Hornu au Pass à la découverte du paysage minier : 14h (durée 2h). Entrée et activités gratuites.



Réservations souhaitées :  
reservations@grand-hornu.be  
ou ☎ 065/61.38.81



# NOUVEAU

## LOCATION DE MATÉRIEL MÉDICAL

Besoin d'un lit médicalisé ? D'une chaise roulante ?  
d'une tribune, ou de tout autre matériel, ...

Notre **NOUVEAU** service de location  
vous offre la solution

En effet, nous possédons une gamme de matériel de qualité  
pouvant faciliter votre rétablissement, pouvant vous aider dans vos  
déplacements et faciliter votre sortie d'hospitalisation et/ou votre  
maintien à domicile.

### LIVRAISON EN 24H\*

\* voir conditions avec le service

**SAFSB**  
Service d'Aide aux Familles  
et Seniors du Borinage

POUR TOUS RENSEIGNEMENTS :  
**Tél. : 065 67 11 23**

**NOUVEAU SITE WEB**  
**www.safsb.be**



## Le BoriSEL : système d'échanges local solidaire

Le SEL est une organisation collective d'échanges et de solidarité. **Dans un système de troc traditionnel, deux personnes doivent, au même moment, pouvoir s'échanger des biens ou des services « de même valeur ».**

Ici, la réciprocité se réalise non pas avec la personne avec qui vous échangez, mais avec tous les membres de la communauté, celle-là même que nous vous invitons à rejoindre au sein du BoriSEL.

Objectif : profiter du plus grand nombre possible de compétences citoyennes pour pouvoir offrir un large éventail de services que chacun choisit librement de rendre avec plaisir.

Le système de SEL utilise une monnaie fictive se référant directement à la durée du service : à l'intérieur du BoriSEL, 1 heure de service prestée s'échange contre 1 « Gaillette ».

**Ex : Boris rédige une lettre pour Sophie. Cela lui prend 1 heure : Cécile doit 1 Gaillette à Boris. Boris a besoin de Paul pour réparer une chaise. Paul s'exécute pendant une heure : Boris doit une « Gaillette » à Paul, etc.**

Chaque membre du BoriSEL dispose d'un compte libellé dans l'unité choisie : la Gaillette. Dans le BoriSEL, chaque membre commence avec 2 Gaillettes offertes et complète son profil en proposant un ou plusieurs services. Ces offres sont présentées dans un catalogue de services.

**Vous souhaitez y mettre votre « grain de sel » ? Rejoignez-nous, ce lundi 11 septembre, à 18h30, en la Salle Culturelle de l'Administration communale : rue François Dorzée, 3 - 7300 Boussu.**

## La Braderie de Boussu et la Kermesse à Bouboule en quelques images

Rendez-vous sur la Place de Boussu, du 14 au 17 décembre, pour notre traditionnel Marché de Noël.

Photos : © Frédéric Patty.

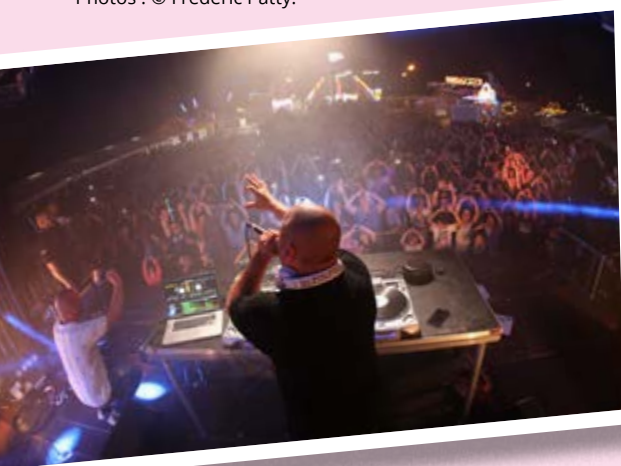



# Belfius

Val d'Haine et Haut-Pays scrl

à votre service aussi  
le samedi matin

## BOUSSU



Rue de Valenciennes, 359 - Tél. : 065 76 56 30

Nos autres agences à votre service :

Dour 065 71 82 10  
Élouges 065 71 80 30

Quiévrain 065 45 05 05  
Tertre 065 60 30 50

 **Belfius**  
Banque & Assurances

 Rejoignez-nous sur [facebook.com/Belfius](https://facebook.com/Belfius)  [twitter.com/Belfius](https://twitter.com/Belfius)  Retrouvez-nous sur LinkedIn



## SERVICE RAPIDE !

Ouvert toute l'année  
de 7h à 12h et de 13h à 17h30

95, rue Aimeries - **DOUR**  
**Tél. : 065 659 250**

Fax : 065 650 543 • [dour.materiaux@skynet.be](mailto:dour.materiaux@skynet.be)

## Ets JORIS DURIGNEUX srl

*Vins, Champagnes,  
Apéritifs et spiritueux  
Horeca, Cash-boissons,  
Particuliers, Festivités*



Rue de l'Eglise, 45-49 • **WIHÉRIES**

**Tél. : 065 63 18 83**

# CENTRE CULTUREL DE BOUSSU

MERCREDI 4 OCTOBRE À 14H30

CINÉ GOÛTER



À partir de 3 ans

*Initiation à la danse après la projection*

Félicie est une jeune orpheline bretonne qui n'a qu'une passion : la danse. Avec son meilleur ami Victor qui aimerait devenir un grand inventeur, ils mettent au point un plan rocambolesque pour s'échapper de l'orphelinat, direction Paris, ville lumière et sa Tour Eiffel en construction ! Félicie devra se battre comme jamais, se dépasser et apprendre de ses erreurs pour réaliser son rêve le plus fou : devenir danseuse étoile à l'Opéra de Paris...

PAI : 3€ GOÛTER OFFERT / 5€ ATELIER DANSE COMPRIS / APT 27

MERCREDI 11 OCTOBRE À 19H30

CINÉMA



*Semaine spéciale « INDE »*

Antoine ressemble aux héros des films dont il compose la musique. Il a du charme, du succès, et traverse la vie avec autant d'humour que de légèreté. Lorsqu'il part en Inde travailler sur une version très originale de Roméo et Juliette, il rencontre Anna, une femme qui ne lui ressemble en rien, mais qui l'attire plus que tout. Ensemble, ils vont vivre une incroyable aventure...

PAI : 3€ / APT 27

SAMEDI 14 OCTOBRE À 19H30

SOIRÉE À  
THÈME



**Soirée indienne**

Dégustation, musique et folklore,  
découvrez et vivez la culture indienne le temps d'une soirée !

PAI : 8€

DU 23 AU 29 OCTOBRE // AUTOUR DE LÉO

SEMAINE  
LÉO FERRÉ

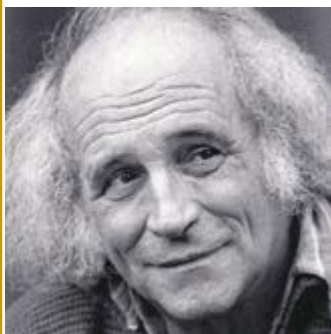

EXPOSITION // photographies de Hubert Grootclaes, ami du chanteur //  
Collection de vinyles.

CONCERT // Accompagné de Pascal Chardome au piano et à la guitare et Line Adam à la flûte,  
à l'accordéon et au violoncelle, Gérard Weissenstein propose « Autour de Léo », un récital composé de chan-  
sons de son propre répertoire mises en regard avec celles de Léo Ferré.

L'accent est mis sur les poètes – Verlaine, Rimbaud, Aragon ... mis en musique par Léo Ferré.



# LES MERCREDIS CRÉATIFS

DU

# CENTRE CULTUREL

ACTIVITÉS MANUELLES (DESSIN, PEINTURE, DÉCOUPAGE,  
COLLAGES...), JEUX ÉDUCATIFS, SORTIES CULTURELLES...

**POUR LES ENFANTS DE 6 À 9 ANS**

**TOUS LES MERCREDIS DE 14H À 16H**

(EN DEHORS DES CONGÉS SCOLAIRES)

PAF : 3€/SÉANCE | ART 27 | GÔTER OFFERT

Inscription indispensable | 065/800 136 | [animation@ccboussu.be](mailto:animation@ccboussu.be)

Atelier clarisse | 24, rue Clarisse 7301 HORNU

[WWW.CCBOUSSU.BE](http://WWW.CCBOUSSU.BE)

**CENTRE  
CULTUREL  
BOUSSU**



## Opération "poules réductrices de déchets"

La commune de Boussu a fait l'acquisition de 600 poules. Elles seront attribuées, par deux, aux 300 premiers ménages qui en ont fait la demande.

A ce jour, 114 duos ont déjà trouvé acquéreurs. Ces derniers ayant signé la charte de respect de la réglementation en vigueur.

L'objectif de cette opération consiste à diminuer naturellement et drastiquement la quantité de déchets organiques.

**Les candidats-acquéreurs sont invités soit :**

- à se manifester par mail à l'adresse suivante : [dunoeuf@boussu.be](mailto:dunoeuf@boussu.be)
- à se présenter à l'accueil de la Maison communale d'Hornu, durant les heures de service.

Les futurs bénéficiaires devront préalablement adhérer à un règlement simplifié relatif à la bonne gestion des animaux. Le règlement initial a été modifié. Il permet désormais aux ménages déjà éleveurs de poule(s) d'en acquérir deux supplémentaires.



## Les voiries du Grand-Hornu en phase finale de rénovation

Le quartier historique du Grand-Hornu fait l'objet d'une vaste opération de rénovation. Ces travaux sont réalisés sur fond propre communal. Le pavage a été remis à niveau, avant le rejointoiement des chaussées concernées. Le chantier avait été confié à l'entreprise SAT. Il a débuté le 24 avril dernier et se clôturera fin de ce mois. **Le montant des travaux s'élève à 150.000 TVAC.**

**Opération Entretien des trottoirs 2017:**

Les travaux consisteront à la rénovation de trottoirs, par la pose d'un revêtement hydrocarboné et en pavés de béton. **Les travaux sont estimés à quelque 380 000 TVAC.**

Les rues concernées par le programme 2017 sont les suivantes:

- rue des Arbalétriers;
- rue des Postes;
- rue Robertsart;
- rue de la Chapelle;
- rue du Moulin.



# Hornu: 3 rues à sens unique pour libérer des espaces de parking



Dans le courant du mois de septembre, les rues Clarisse, Defuisseaux et Lionel Demoustier seront mises en sens unique, provisoirement durant une période 3 mois, afin de vérifier l'efficacité des modifications apportées.

Aussi, dès ce mois de septembre, la rue Marius Renard ainsi que la rue des Châtaigniers seront, quant à elles, définitivement mises en sens unique.

Les objectifs visés par le service Mobilité sont multiples, à savoir : l'augmentation de la fluidité du trafic et, surtout, du nombre de places de parking pour les riverains ainsi que le renforcement de la sécurité routière dans ces zones à risques.

## Modification du sens de circulation dans le Quartier des « Bas Courtils »

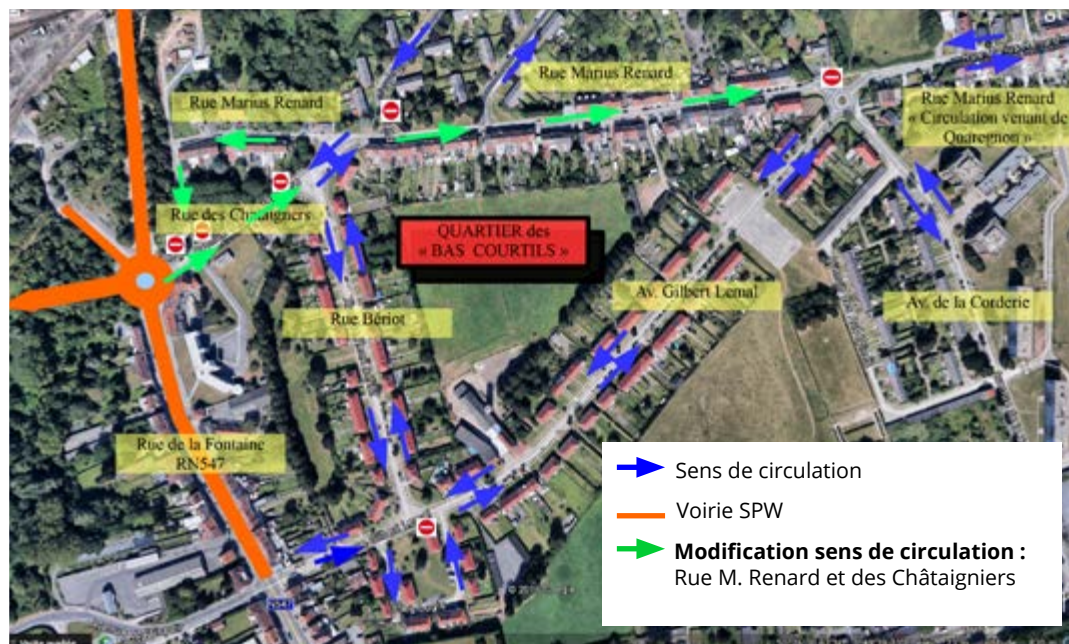

## Sens de circulation dans la rue Defuisseaux, rue Clarisse et Cité Demoustier.

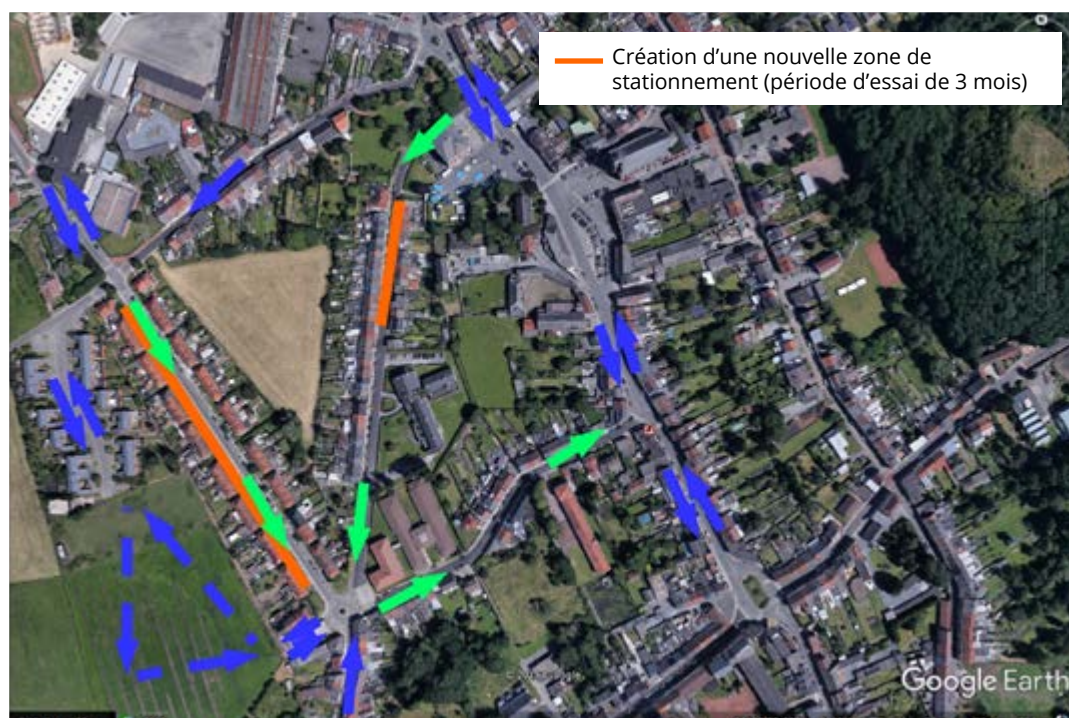

# FESTE DE PAROISSE

**EGLISE PROTESTANTE UNIE DE BELGIQUE  
RUE DENDAL, 86 BOUSSU-BOIS**



**23 & 24 SEPTEMBRE 2017**

**Samedi 23**



**14 H 00 : Tous à vélo !**

Randonnée cyclo-touristique ouverte à tous  
Parcours fléchés 20 ou 50 km - allure libre  
Inscription gratuite

**16 H 00 : Animation**

Ouvert à tous !

**Rencontre fraternelle**

Activités ludiques et récréatives  
Possibilité de se restaurer (frites, boissons, ...)



**Dimanche 24**

**10 H 30 : Culte**

**12 H 30 : Repas**



Lasagne Maison  
Vol au vent+frites  
Filet américain+frites

Réservations : Claude Moreau 065/78.55.77  
(Souhaitées pour le 18/09/17 - au plus tard)



**A 15h00 : Chantecité**

**Chorale animée par des artistes de notre région**

Pour les deux jours : Petite restauration – Friterie – Pâtisseries – Buvette  
Divertissement libre avec jeux en bois  
**Invitation cordiale à tous. → Entrées gratuites ←**



**DISTRIBUTEUR OFFICIEL**



**MAZOUT ESSO HAINAUT**

Gasoil EXTRA - Diesel - Pétrole - Lubrifiants - AD-Blue

Mons - Borinage	065/67.27.39
Maurage	064/66.28.47
Dour	065/65.26.65
Ghislenghien	068/56.81.18
Tournai	069/58.11.32
Soignies	067/84.42.01

**CHARBONS - GAZ - PELLETS**

info@deberghes.be

Rue de l'Industrie, 197 7080 La Bouverie

# Orthopédie Protechnik

Prothèse - Orthèse - Bandagisterie - Ceinture - Corset - Minerve  
Attelle - Semelle - Chaise roulante - Aides techniques ...

[www.orthopedieprotechnik.com](http://www.orthopedieprotechnik.com)

Près des Grand Prés

Boulevard Initialis 6  
7000 Mons

+32 65 84 52 28  
+32 474 99 18 66

PARKING  
FACILE & GRATUIT

[info@orthopedieprotechnik.com](mailto:info@orthopedieprotechnik.com)



Ensemble repoussons les limites ▶▶▶